



**NOTICE OF PUBLIC HEARING  
 PLANNING & ZONING COMMISSION  
 ZONE APPLICATION NUMBER: Z-2023-01**

Notice is hereby given that the **PLANNING & ZONING COMMISSION** of the City of El Campo, Texas, will conduct a public hearing at **5:00 P.M.** on **WEDNESDAY, OCTOBER 18, 2022**, to consider an application by **DORIS ADAMCIK**, property owner, for a **CHANGE IN ZONING** from **GENERAL COMMERCIAL DISTRICT (C-2)** and **INDUSTRIAL BUSINESS PARK DISTRICT (M-1B)** to **GENERAL COMMERCIAL DISTRICT (C-2)** on:

Approximately **22.0992 ACRES** of **A20521 ABST.521 TRACT 4 LOT 1J**

General Location: **0 HWY 59, EI CAMPO, TX, 77437**

The meeting will be held in the Council Chambers of City Hall, located at 315 E. Jackson St., El Campo, TX, 77437.

At said hearing, all interested parties shall have the right and opportunity to appear and be heard on the subject. For additional information, please contact the City Planner at 979-541-5020.

**AVISO DE AUDIENCIA PÚBLICA  
 COMISIÓN DE PLANIFICACIÓN Y ZONAS  
 NÚMERO DE SOLICITUD DE ZONA: Z-2023-01**

Por la presente se notifica que la **COMISIÓN DE PLANIFICACIÓN Y ZONAS** de la Ciudad de El Campo, Texas, llevará a cabo una audiencia pública a las 5:00 p.m. el **MIÉRCOLES 18 DE OCTUBRE DE 2022**, para considerar una solicitud de **DORIS ADAMCIK**, propietaria de la propiedad, para un **CAMBIO DE ZONIFICACIÓN** de **DISTRITO COMERCIAL GENERAL (C-2)** y **DISTRITO DE PARQUE EMPRESARIAL INDUSTRIAL (M-1B)** a **DISTRITO COMERCIAL GENERAL (C-2)** en:

Aproximadamente **22.0992 ACRES** de **A20521 ABST.521 TRACTO 4 LOTE 1J**  
 Ubicación general: **0 HWY 59, EI CAMPO, TX, 77437**

La reunión se llevará a cabo en la Cámara del Consejo del Ayuntamiento, ubicada en 315 E. Jackson St., El Campo, TX, 77437.

En dicha audiencia, todas las partes interesadas tendrán derecho y oportunidad de comparecer y ser oídas sobre el asunto. Para obtener información adicional, comuníquese con la planificadora municipal al 979-541-5020.

Z-2023-01

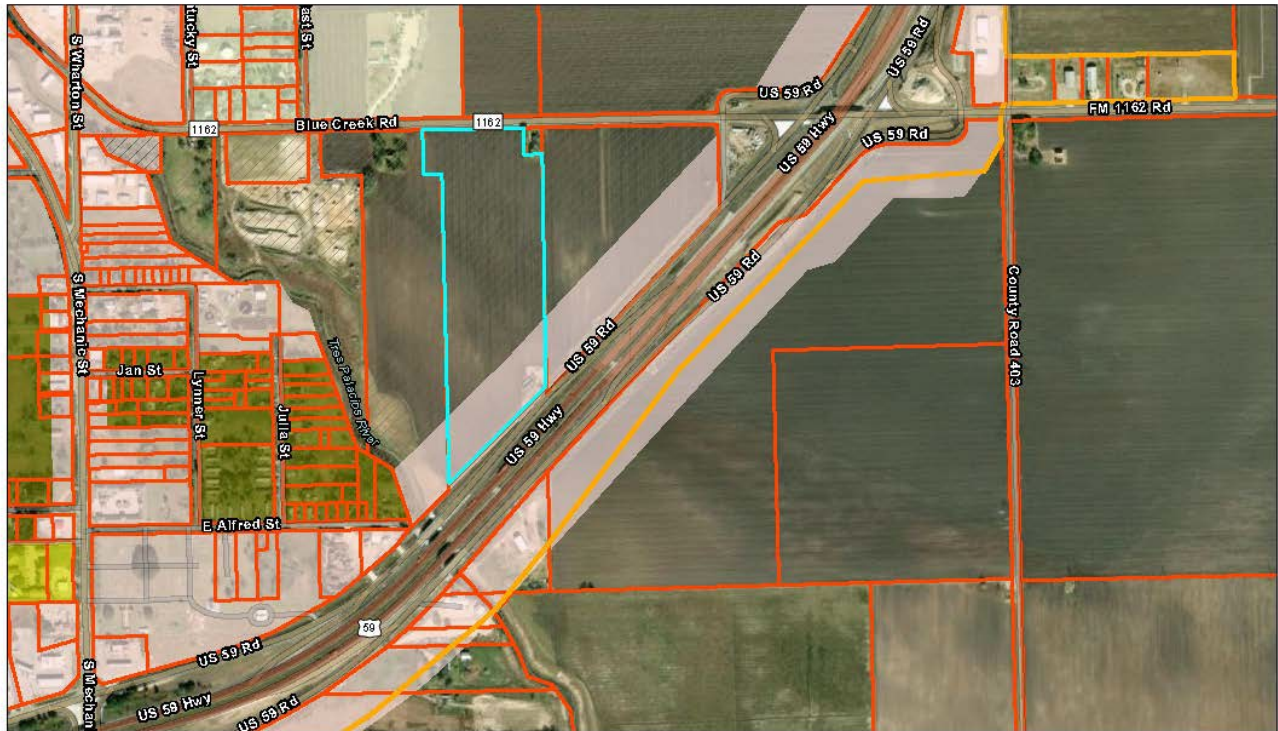

9/27/2023, 2:24:02 PM

- WhartonCAD Parcel Ownership
- Zoning
- SUP
- CBD
- R-3
- R-2
- R-1S
- R-1M
- R-1E
- R-1
- PD
- M-2
- M-1B
- M-1
- C-2
- C-1

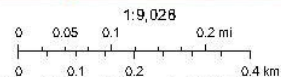

Esri Community Maps Contributors, Texas Parks & Wildlife, © OpenStreetMap, Microsoft, CONANP, Esri, HERE, Garmin, Foursquare, SafeGraph, GeoTechnologies, Inc, METUNASA, USGS, EPA, NPS, US Census Bureau, USDA, Hazar

Web AppBuilder for ArcGIS

Maxar | Esri Community Maps Contributors, Texas Parks & Wildlife, © OpenStreetMap, Microsoft, CONANP, Esri, HERE, Garmin, Foursquare, SafeGraph, GeoTechnologies, Inc, METUNASA, USGS, EPA, NPS, US Census Bureau, USDA |